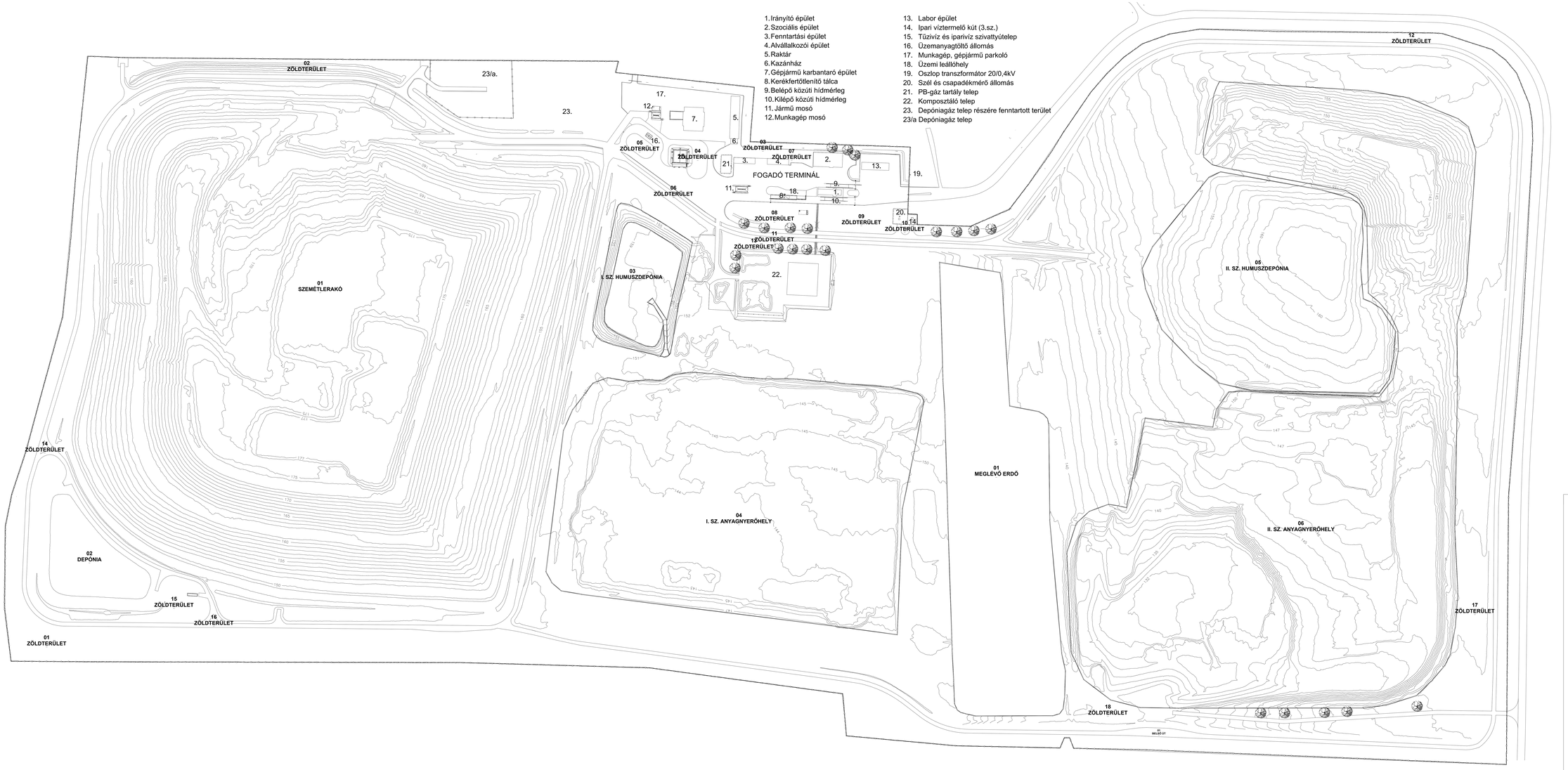

Bruttó terület		
Belső út 01	aszfalt	46181,71
Ösz:		46181,71

Zöldterület	
01	44296,81
02	19925,00
03	2155,12
04	4155,13
05	435,13
06	520,48
07	1899,29
08	2260,49
09	2246,99
10	75,95
11	335,00
12	13722,63
13	1744,44
14	57,93
15	9409,29
16	50,00
17	41551,14
18	102500,13
Ösz:	254508,20

Beépített terület	
1. Irányító épület	136,00
2. Irodaépület épület	406,26
3. Építményfenntartás	125,46
4. Alvállalkozói épület	120,46
5. Raktár	80,00
6. Kazánház	415,40
7. Gépjármű karbantartó	470,56
14. víztermelő kút	36,00
Ösz:	1590,13

Egyéb	
01 meglévő erdő	40530,45
01 szemétlerakó	298908,23
01 depónia	8370,69
03. I.sz. humuszdep.	10614,54
04. I. sz. anyagnyerő	35447,20
05. II.sz. humuszdep.	41006,00
06. II. sz. anyagnyerő	148997,2
Ösz:	584872,31

Telek területe összesen	
Telek területe	505402,19

Megrendelő:

Fővárosi Közterület-fenntartó Zrt.

1087 Budapest, Asztalos u. 7.

Munka megnevezése:

Fővárosi Közterület-fenntartó Zrt. létesítménygazdálkodását segítő egységes ingatlanfelmérés

tarnóhuha ki-ha
tölgyerdő ki-ha
cserje
cserjés

fű | beton | magasfeszültség épület
gyűjtőhálózat betonszerkezet | kisebbmes betonszerkezet | vízfolyás
aszfalt | lapostetős épület | erdő

FM - projekt felelős/vezető:

PQS International Hungary Kft.

1119 Budapest, Sopronvi út 19.

Erdélyi János - FM projekt vezető
Tanárki István - FM munkatárs
Romanovsky Péter - FM munkatárs

FM - kivitelező:

Select Art Kft.

1118 Budapest, Birezmó köz 3.

Horváth Imre - építész, belsőépítész vezető tervező BÉ1 01-3734
Gelencsér Attila - építész, belsőép. vezető tervező É 01-4492, BÉ1 01-4492
Gávoné Kapster Klára - tervezői vezető
Radnóty Gábor - CAD-felelősgyám vezető

Tartalom:

Felmérési terv

Hivsz: **053**

Telephely címe:

Pusztazámor

Épület megnevezése:

Hulladéklerakó

Rajz címe: **Helyszínrajz**

Lépték: **M 1:1000**

Rajzszám: **F - 1.1**

Elektronikus adathordozó: Dimunkák\2012\ET\ET egységes ingatlanfelmérés\Pusztazámor

Verziókód: 01-2012.09.

Dátum: 2012.09.21